Pochette d'emballage à fond plat

La pochette à fond plat tire son nom du fait que le panneau inférieur est complètement plat. Elle peut également être appelée pochette de boîte car elle ressemble à une boîte de face. Ce format est une variante améliorée de la pochette standard. La principale différence est qu'il comporte cinq panneaux scellés ensemble, ce qui vous donne plus de surface de présentation. Parce que la pochette est flexible, elle peut prendre moins de place dans un espace de rangement encombré qu'un format rigide.

Ce sac à fond plat très recherché offre une stabilité de stockage incroyable grâce à son fond solide et plat. Parce que la base est plate et sécurisée, le sac à fond plat est la solution d'emballage idéale pour de nombreux produits de consommation tels que les céréales, le riz, le café, le thé ou les aliments pour animaux. Les marques premium des secteurs de la nourriture pour animaux de compagnie, de la nutrition sportive, des céréales et du café évoluent rapidement vers ce format d'emballage.

Formats d'emballage

Si vous souhaitez en savoir plus sur les types de sacs ou demander des échantillons, veuillez Nous contacter.

Fonctionnalités disponibles

- 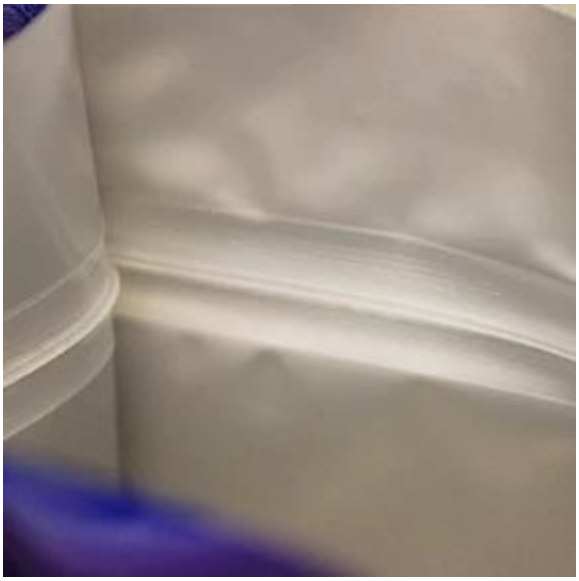

  Fermetures à glissière à pression

  Fournit un beau produit fini et aide les coins pointus des autres sacs à se couper en sacs adjacents.

-

  Coins arrondis

  Une série de minuscules trous placés stratégiquement sur le sac permet à l'air emprisonné de s'échapper du sac pendant le processus de palettisation.

-

  Die Cut Windows

  Poignée à soufflet latéral facile à transporter pour une commodité ultime de transport de l'animalerie à la voiture. Poignée de gousset latérale de distribution facile pour soulager le souci de grande taille d'emballage pour les enfants ou la femme au foyer

- 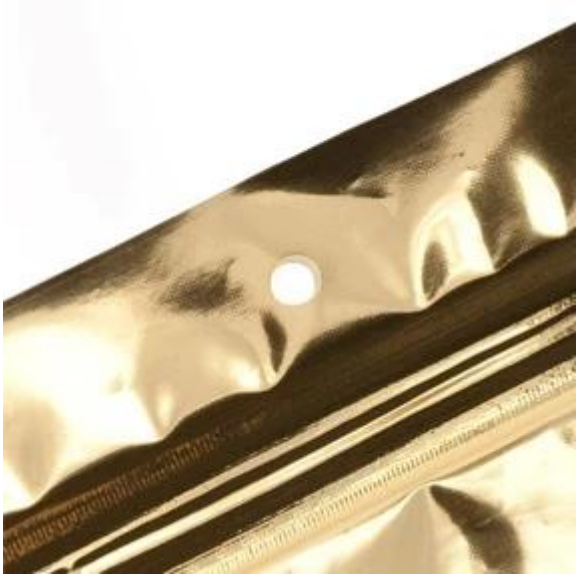

  Accrocher le trou

  Un trou de suspension permet à votre produit d'être suspendu à des panneaux perforés en plusieurs quantités.

-

  Curseurs

  BSY propose deux options de curseur: exposé et à capuchon. Le curseur exposé est visible pour le consommateur, ce qui le rend facile à reconnaître et à utiliser. Le curseur à capuche est caché du site ordinaire et ressemble à une fermeture à glissière fermée traditionnelle. Le boîtier ajoute une protection contre la possibilité que le curseur soit cassé ou arraché.

-

  Fermetures éclair de poche

  La fermeture à glissière de la poche offre la commodité d'une fermeture à glissière avec l'avantage d'un remplissage facile. Installée à l'avant de l'emballage, la languette de déchirement / traction est une languette découpée qui peut être facilement accessible, ouverte et refermée par l'utilisateur final.